



BERLINO LOW COST

3 giorni / 2 notti, hotel a scelta

18 - 20 febbraio 2022



LA FORMA
DEL VIAGGIO

LOW COST
À LA CARTE



alcune cose che vedremo

**Gemaldegalerie, Strada delle Ambasciate,
Alte Nationalgalerie, Museum Insel
Muro di Berlino, Porta di Brandeburgo, Reichstag
Alexander Platz, Check Point**

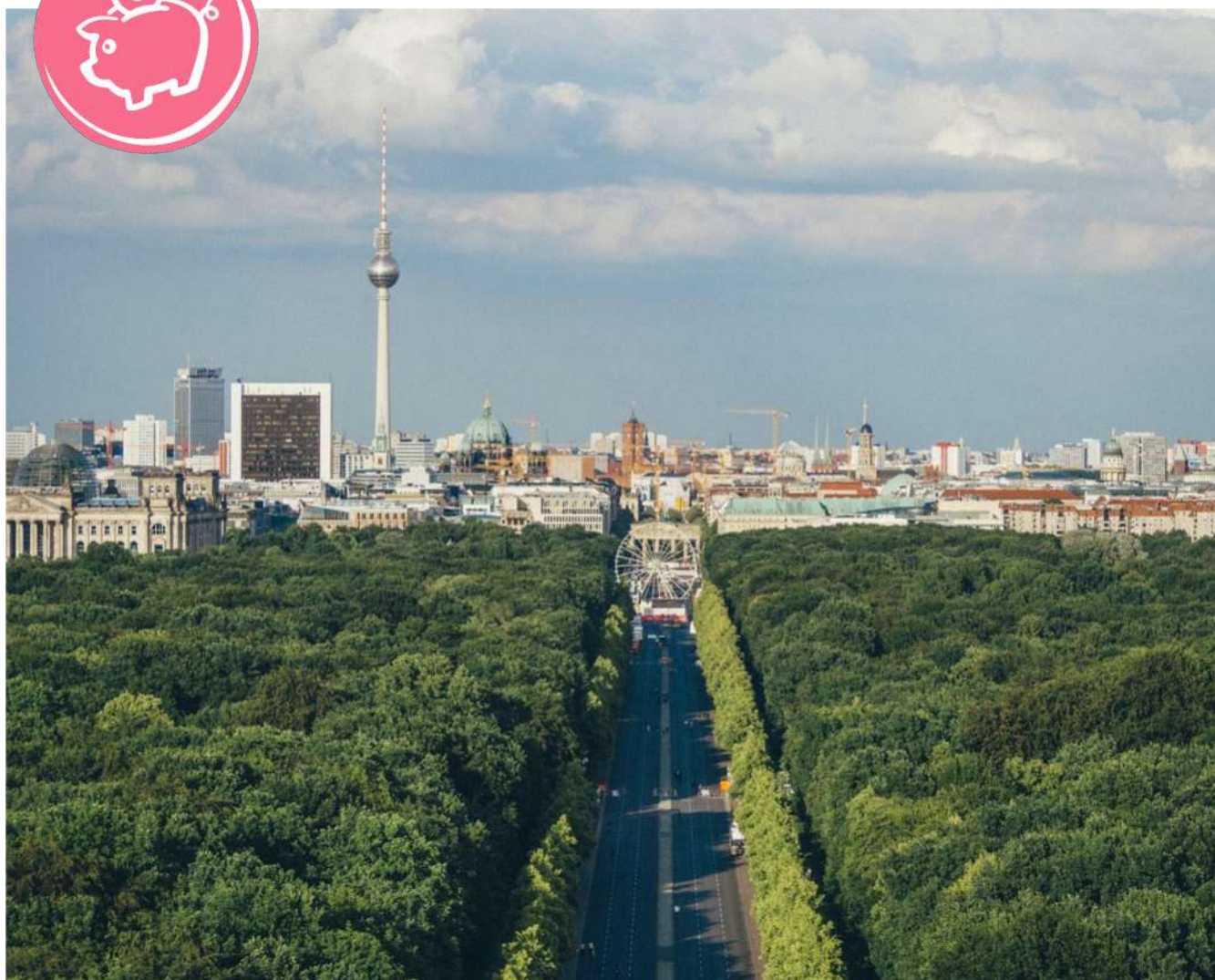

perché scegliere questo viaggio

**viaggio accompagnato da storico dell'arte
possibilità di personalizzare le visite guidate
3 alternative alberghiere
voli diretti
massimo 15 partecipanti**



il racconto

Non c'è un'altra città in Europa in cui la modernità si sia fusa così straordinariamente con la storia. La formula proposta permette di personalizzare il soggiorno come più lo desiderate. Le giornate sono scandite tra i quartieri più rinomati della città e le visite guidate alle grandi collezioni di arte, e, poiché città come Berlino meritano di essere viste più volte nella vita, avete la possibilità di ritornare in quei posti che magari la volta precedente avete tralasciato, o forse non avevate mai considerato.

La capitale delle nuove tendenze europee vi stupirà ad ogni passo, tra i capolavori dei grandi architetti dei nostri giorni, da Frank O Gehry a Jean Nouvel, da Richard Meier a sir Norman Foster, da Zaha Hadid a Daniel Libeskind, e quelli dei più importanti artisti della storia dell'umanità, dagli egizi ai pittori rinascimentali e otto-novecenteschi.

In tre giorni sembra impossibile? Non a Berlino!





diario di viaggio

18 febbraio: DAL RINASCIMENTO AL '900

Visita guidata alla Gemaldegalerie, la più importante pinacoteca della città, che custodisce, tra le altre, opere di Caravaggio, Van Eyck, Bruegel, Vermeer e Dürer. A seguire passeggiata lungo la strada delle Ambasciate, come quella olandese in cui, se sarà possibile, entreremo.

19 febbraio mattina: I GRANDI MUSEI

Giornata dedicata alle collezioni dell'Alte Nationalgalerie, che ospita la più importante rassegna dell'arte tedesca del '800, e del Museum Insel, in cui si trovano tra gli altri il Pergamo Museum e l'Altes Museum.

19 febbraio pomeriggio: BERLINO EST

Passeggiata lungo gli Hackescher Hof, un complesso di cortili comunicanti, oggi forse il più vitale luogo di aggregazione della città, poi l'immensa Alexander Platz e infine il muro di Berlino, passando per Friedrichshain, alla scoperta del quartiere più vivace della città, che ospita, tra l'altro, l'East Side Gallery, pezzo di muro diventato una vera e propria opera d'arte collettiva a partire dal 1990...

20 febbraio: STORIA DEL '900

L'intera giornata è dedicata alla storia del XX secolo: partendo dalla Porta di Brandeburgo, passando per il Reichstag, sede del parlamento tedesco, ci fermeremo al CheckPoint Charlie fino ad arrivare al Judisches Museum di Daniel Libeskind, che ovviamente visiteremo.

Infine Potsdamer Platz, tra architetture contemporanee e luoghi storici, con particolare attenzione agli edifici realizzati da Renzo Piano, Norman Foster, Zaha Hadid e Frank Gehry.



**LA FORMA
DEL VIAGGIO**

**LOW COST
À LA CARTE**



Il pacchetto, comprensivo di voli Easyjet come da programma (quotazione al 30 ottobre 2021, da riconfermare al momento della prenotazione), 2 notti in hotel 3* con trattamento di b&b, trasferimento dall'aeroporto al centro di Berlino con treno veloce, assicurazione medico-bagaglio, ha un costo di 290 euro a persona in camera doppia con almeno 15 partecipanti (da 10 a 14 partecipanti 335 euro). Supplemento camera singola: 75 euro.

Costi visite opzionali:

mezza giornata "dal Rinascimento al '900": 25 euro

mezza giornata "i grandi musei": 25 euro

mezza giornata "Berlino Est": 15 euro

giornata intera "storia del '900": 35 euro

tutte le visite: 80 euro

In alternativa all'hotel 3* con trattamento di b&b:

hotel 4* (+55 euro a persona in camera doppia, supplemento singola 95 euro)

hotel 5* (+80 euro a persona in camera doppia, supplemento singola 125 euro)

Sconto con tessera "viaggi" de laformadelviaggio: 10 euro.

Assicurazione annullamento, opzionale e da richiedere al momento dell'iscrizione.

L'acconto del 25% va versato al momento dell'iscrizione.

NB: non sono inclusi nella quota i trasferimenti da e per l'aeroporto di Venezia, la quota di gestione pratica (10 euro a persona), il bagaglio da stiva (vedi schema alla pagina seguente, in ogni caso da richiedere al momento della prenotazione), i pranzi e le cene non indicate, i biglietti di ingresso a monumenti e musei non indicati in programma, eventuali mance e quanto non specificato nelle voci precedenti.

Il programma potrà subire piccole variazioni indipendenti dalla volontà dell'organizzazione.

L'agenzia di viaggi laformadelviaggio.it srl ricorda che il viaggiatore è tenuto ad informarsi sui documenti necessari per l'espatrio e sulla loro validità.

Iscrivendosi a questo viaggio si accettano termini e condizioni elencati nel contratto di vendita di pacchetti turistici (disciplinata – fino alla sua abrogazione ai sensi dell'art. 3 del D. Lgs. n. 79 del 23 maggio 2011 [il "Codice del Turismo"] – dalla L. 27/12/1977 n° 1084 di ratifica ed esecuzione della Convenzione Internazionale relativa al contratto di viaggio [CCV], firmata a Bruxelles il 23.4.1970 – in quanto applicabile – nonché dal Codice del Turismo [artt. 32–51] e sue successive modificazioni) che potete consultare sul nostro sito alla pagina <https://www.laformadelviaggio.it/condizioni-general/> o richiedere presso la nostra sede.



**LA FORMA
DEL VIAGGIO**

**LOW COST
À LA CARTE**



operativo voli

18 febbraio Venezia – Berlino 8:25 – 10:10
20 febbraio Berlino – Venezia 17:40 – 19:25

la scelta del bagaglio

si prega di notare che nel pacchetto viaggio sono compresi una piccolo bagaglio a mano di dimensioni 45x36x20 cm che può contenere liquidi non sopra i 100ml.

Qualora aveste necessità ulteriori queste sono le soluzioni disponibili:

imbarco prioritario, posto up front, 1 bagaglio a mano piccolo e 1 bagaglio a mano grande (56x45x25 cm): 46 euro a persona
bagaglio da stiva da 15 kg: 54 euro a persona
bagaglio da stiva da 23 kg: 62 euro a persona

modalità di iscrizione

potete iscrivervi a questo viaggio contattandoci via mail all'indirizzo

info@laformadelviaggio.it

oppure venendoci a trovare nella nostra sede

al momento dell'iscrizione è richiesto un acconto del 25% sul totale specificando se si desidera o meno una polizza annullamento

entro il 10 febbraio 2022 è richiesto un secondo acconto del 50% sul totale

entro il 25 febbraio 2022 è richiesto il saldo del restante 25%

tutti i pagamenti possono essere effettuati tramite bonifico bancario intestato a
laformadelviaggio.it srl con causale
"COGNOME PARTECIPANTE AL VIAGGIO + BERLINO"
all'iban: IT54R0306912165100000000489



**LAFOR
MA-DEL
VIAGGIO**

laformadelviaggio.it srl

via del Carmine, 6

35137 Padova

0499817473

www.laformadelviaggio.it

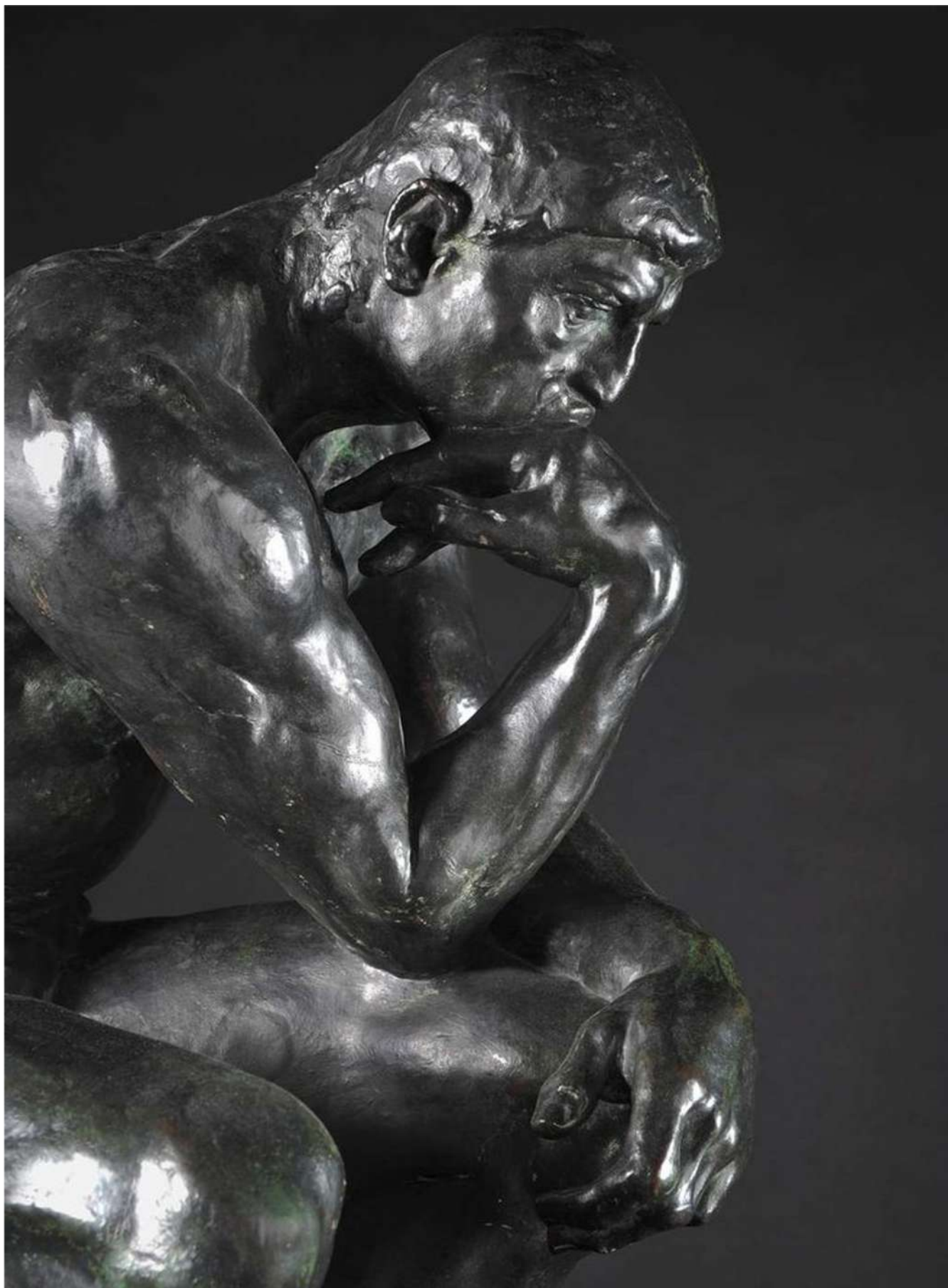

**LA FORMA
DEL VIAGGIO**

**LOW COST
À LA CARTE**

